

D1. SOLUCIÓN DE CUBIERTA INCLINADA CON LUCERNARIO SEMI-ESFÉRICAL EN EL CAMBIO DE CUBIERTA

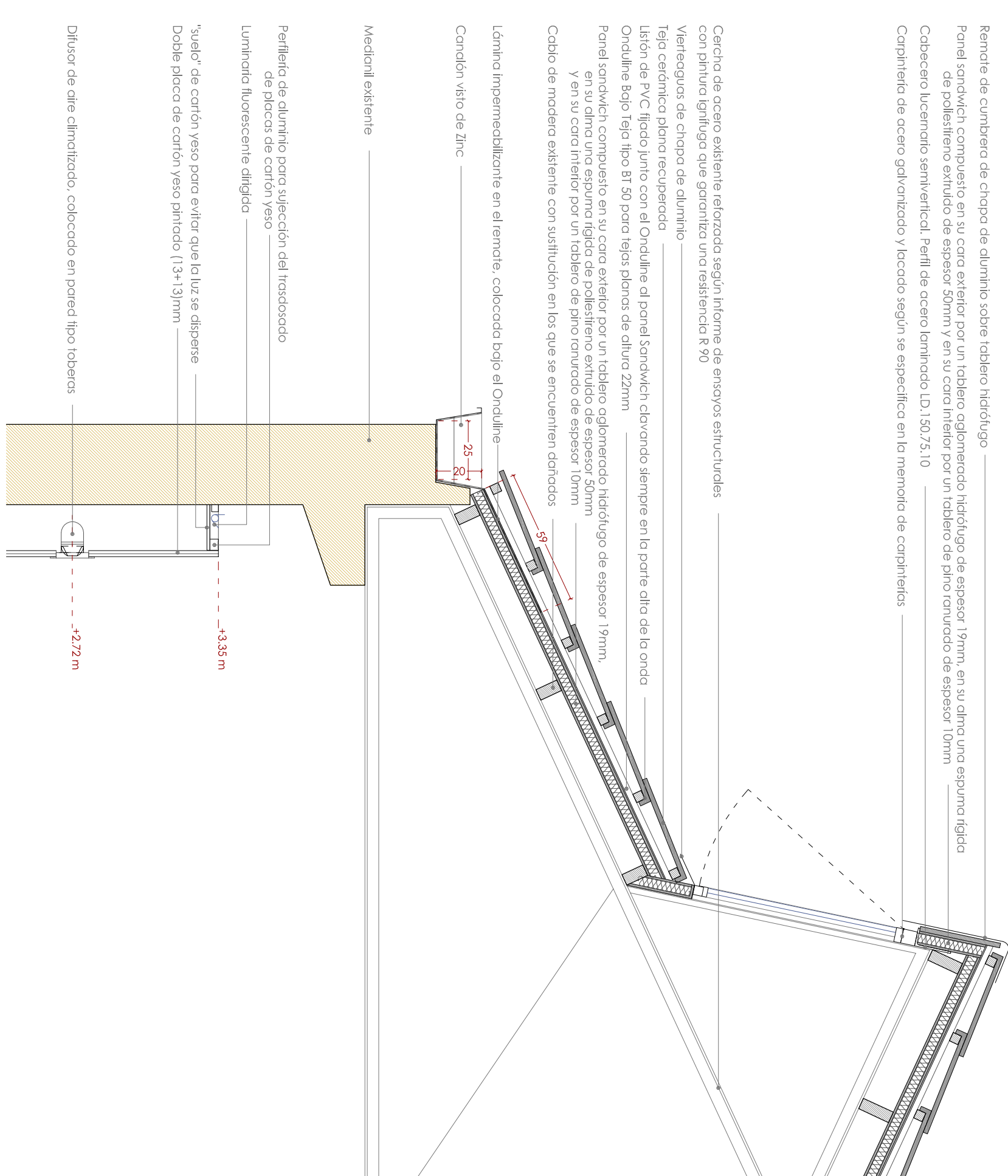

D2. NUEVO FORJADO EN ZONA DE LA NAVE Y SOLUCIÓN PARA EL DRENAJE DEL TERRENO EN LA ZONA DEL MURO MEDIANIL

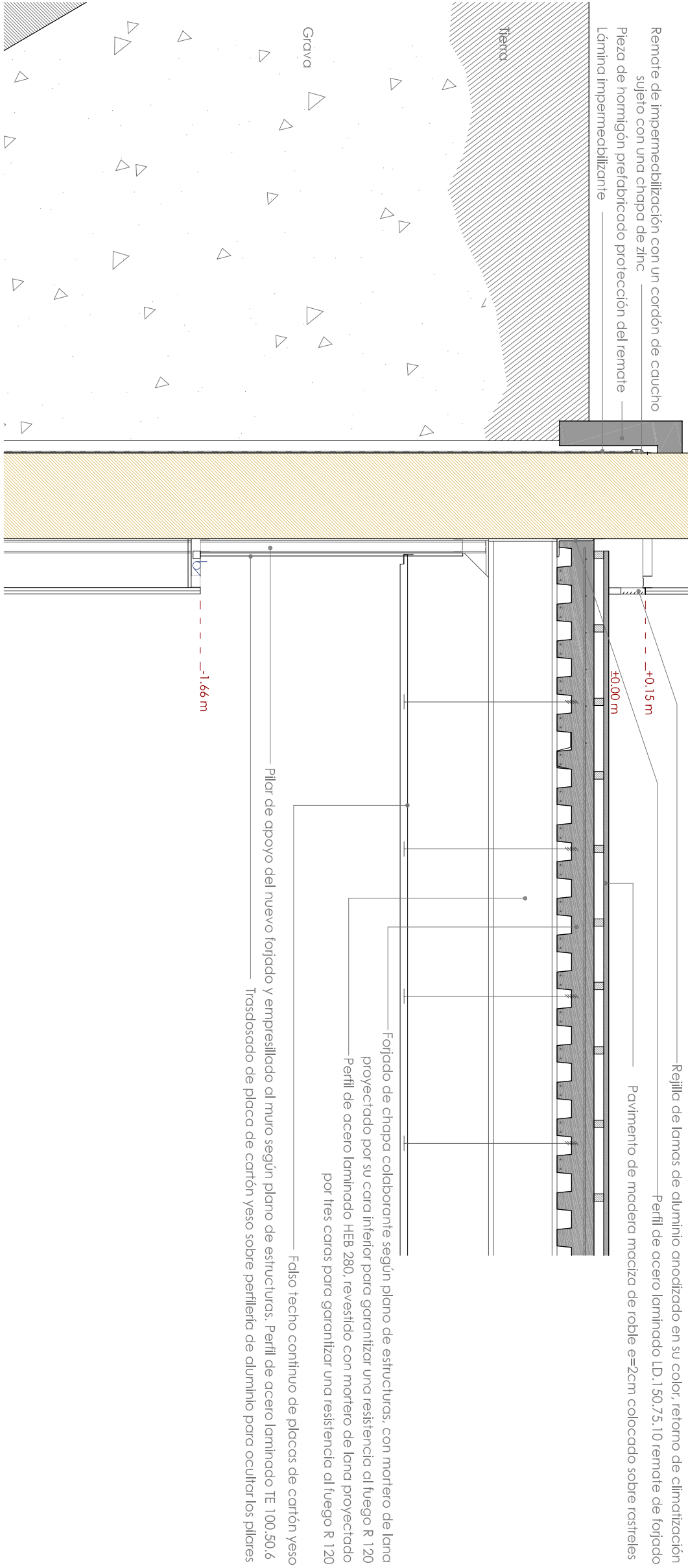

D3. SOLUCIÓN PARA EL DRENAJE DEL TERRENO

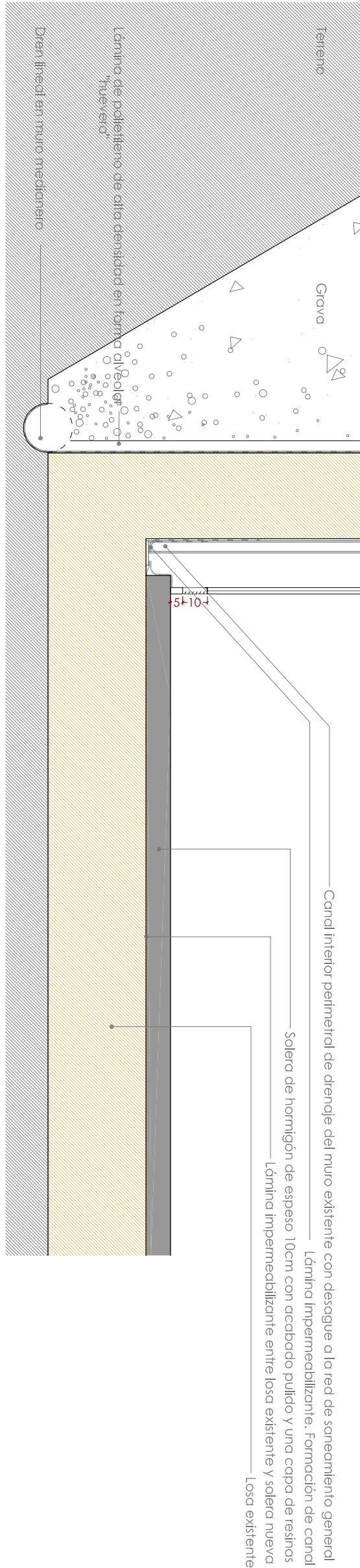

D4. UNIÓN CUBIERTA PACHADA RESTO EDIFICIO

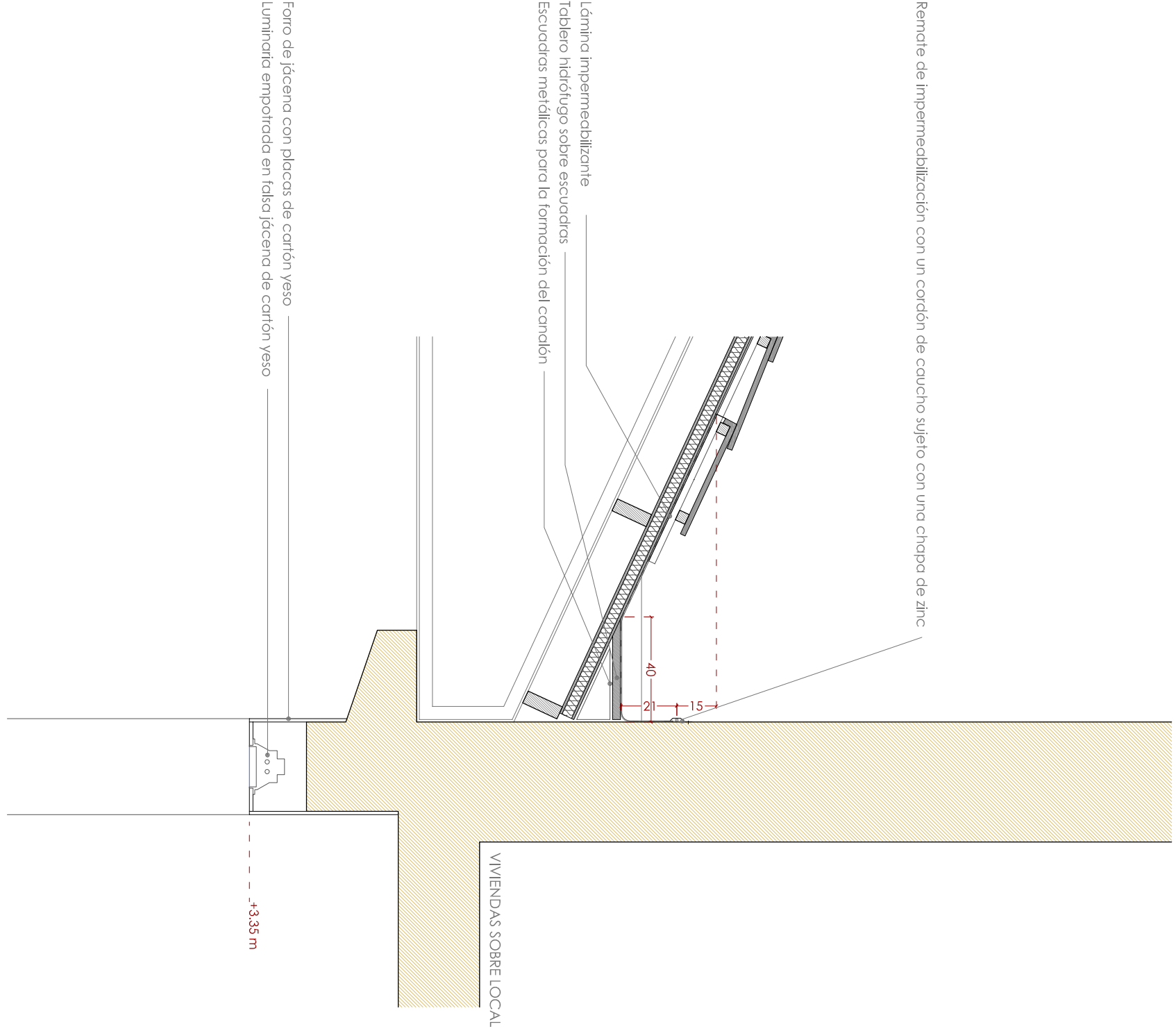

D5. UNIÓN FORJADO NUEVO FORJADO ANTIGUO

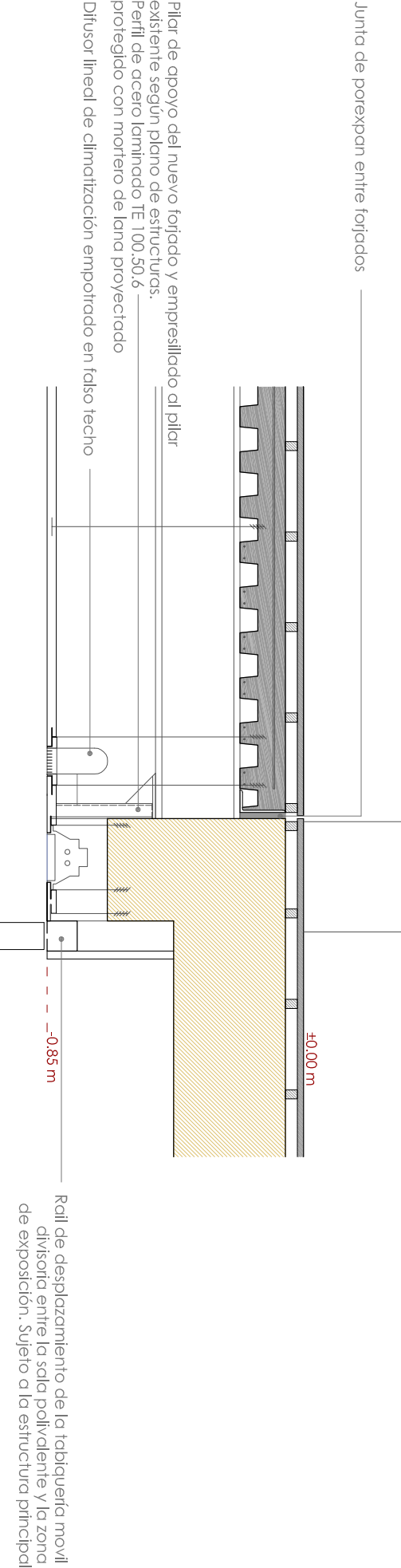

D6. SOLUCIÓN MUJERIE RAGAUZ

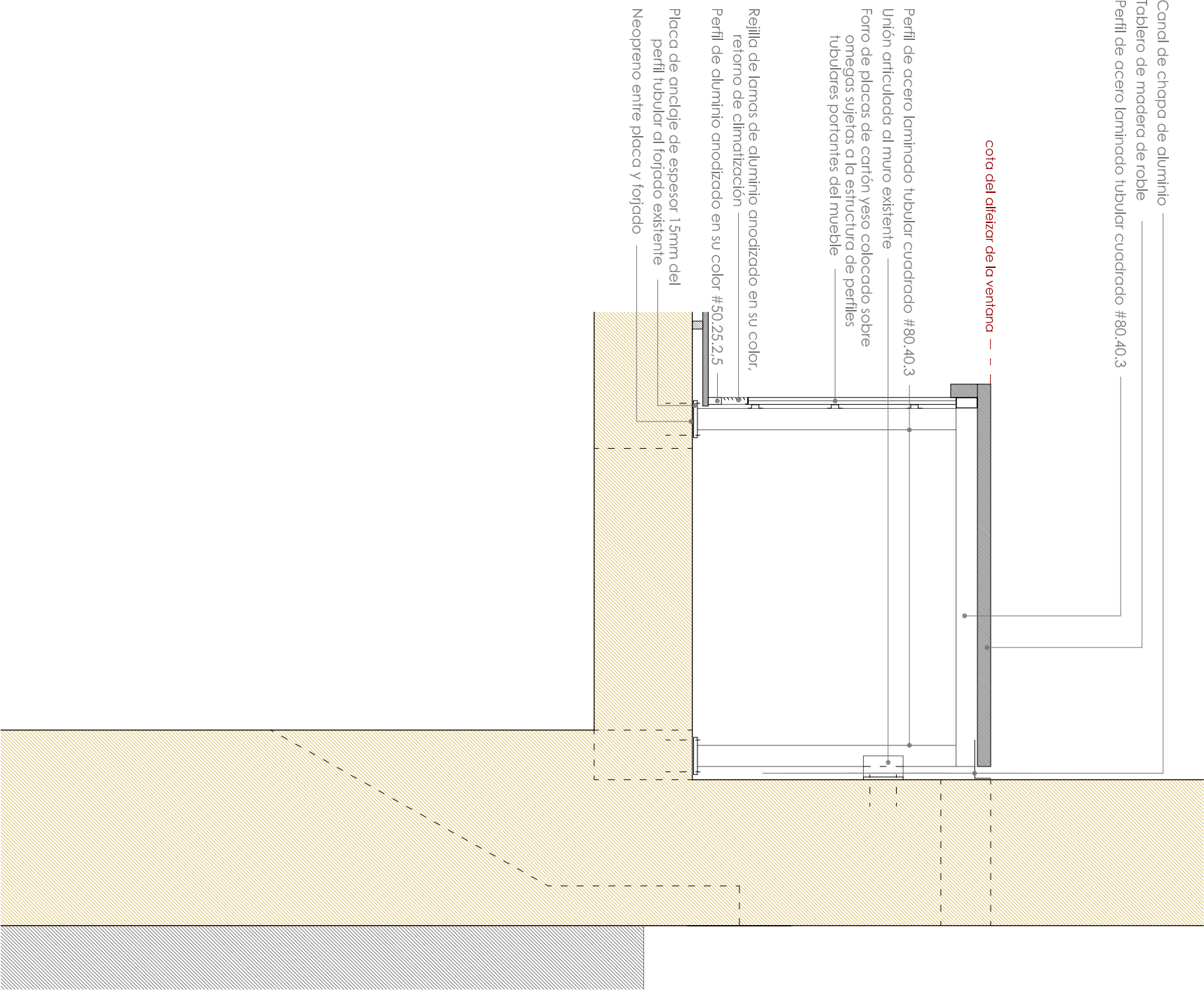

OFICINA DE PROYECTOS DE ARQUITECTURA

UNIDAD DE GESTIÓN DE PROYECTOS III

PROYECTO: REHABILITACIÓN DE LA ANTIGUA IMPRENTA BLASCO

PLANO: DETALLES CONSTRUCTIVOS

ARQUITECTO MUNICIPAL DIRECTOR COORDINADOR:

ARQUITECTOS REDACTORES DEL PROYECTO

FECHA: MARZO 2007

ESCALA: 1/20

A6.01

2006.10